CONTRALORÍA SOCIAL

Secretaría de la Función Pública

CONTRALORÍA SOCIAL
SFP - PUEBLA

# CONTRALORÍA SOCIAL

## ¿QUÉ ES Y QUIÉNES PARTICIPAN?

*Coordinación General de Contraloría Social, Participación y Evaluación / Dirección de Contraloría Social*

Gobierno de Puebla

*Hacer historia. Hacer futuro.*

Secretaría de la Función Pública

CONTRALORÍA SOCIAL

CONTRALORÍA SOCIAL
SFP - PUEBLA

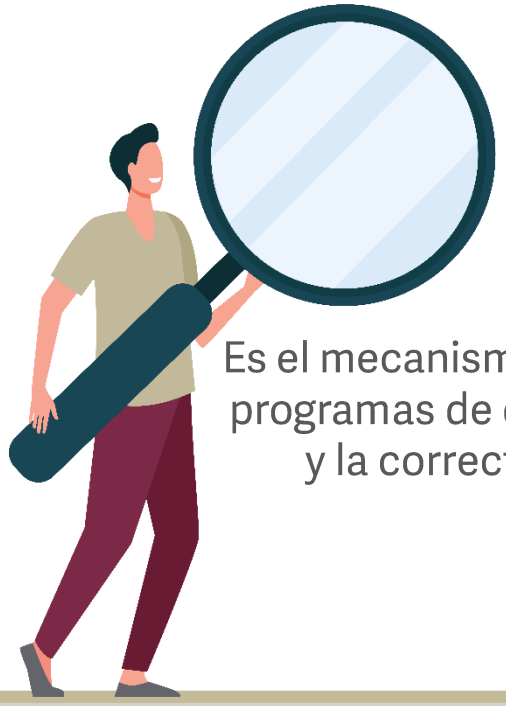

# ¿Qué es la Contraloría Social?

Es el mecanismo mediante el cual los beneficiarios de los programas de desarrollo social vigilan el funcionamiento y la correcta aplicación de los recursos públicos.

**Gracias a la participación ciudadana y a sus actividades de vigilancia, la SFP, así como todo el gobierno estatal y federal, pueden detectar y corregir actividades irregulares para darle un mejor servicio a la población.**

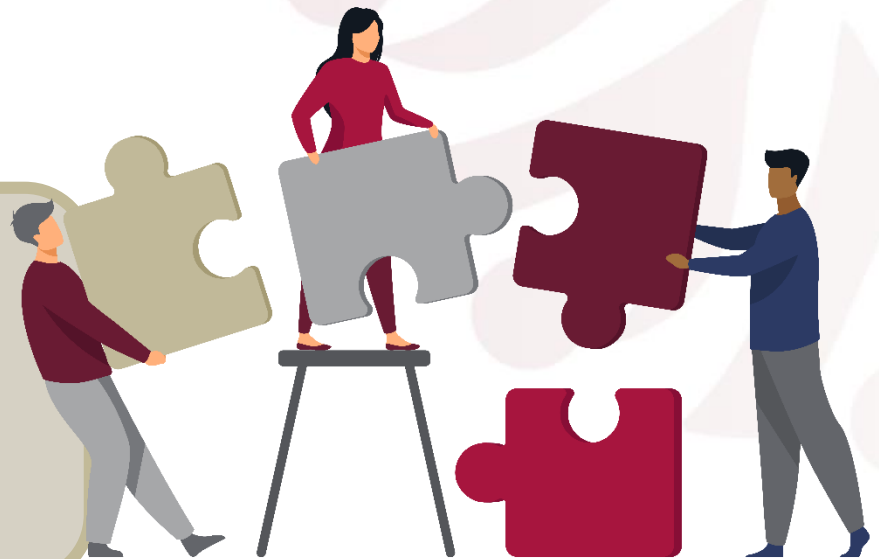

Secretaría de la Función Pública

CONTRALORÍA SOCIAL

CONTRALORÍA SOCIAL
SFP - PUEBLA

# Marco Legal

- Constitución Política de los Estados Unidos Mexicanos
- Ley General de Desarrollo Social, Capitulo VIII
- Ley General de Desarrollo Social, Reglas de Operación de cada programa, obra o acción
- Lineamientos Generales para la Promoción y Operación de la Contraloría Social en los Programas Estatales de Desarrollo Social en el Estado de Puebla

Secretaría de la Función Pública

CONTRALORÍA SOCIAL

CONTRALORÍA SOCIAL
SFP - PUEBLA

# Objetivos de la Contraloría Social

- Convertir a la población en la gestora de su propio desarrollo.
- Mejorar el nivel de transparencia y favorecer la comunicación entre la ciudadanía y el gobierno.
- Promover una conciencia de responsabilidad social y cívica involucrando a la sociedad en la solución de problemas.
- Facilitar el acceso a la información.
- Abrir espacios de consulta y concertación.
- Mejorar la planeación y ejecución de las políticas públicas.

Secretaría de la Función Pública

CONTRALORÍA SOCIAL

CONTRALORÍA SOCIAL
SFP - PUEBLA

# Funciones de la Contraloría Social

- Solicitar información a las autoridades (federales, estatales y/o municipales) responsables de los programas de desarrollo social.
- Vigilar el ejercicio de los recursos públicos y la aplicación de los programas de desarrollo social.
- Emitir informes sobre el desempeño de los programas y ejecución de los recursos públicos.
- Atender, investigar y presentar las quejas y denuncias recibidas sobre la implementación de los programas.

Secretaría de la Función Pública

CONTRALORÍA SOCIAL

CONTRALORÍA SOCIAL
SFP - PUEBLA

Secretaría de la Función Pública

CONTRALORÍA SOCIAL

CONTRALORÍA SOCIAL
SFP - PUEBLA

# *¿Cómo trabaja la Contraloría Social?*

**Gobierno** → **Comités de Contraloría Social** → **Beneficiarios**

Secretaría de la Función Pública

CONTRALORÍA SOCIAL

CONTRALORÍA SOCIAL
SFP - PUEBLA

# ¿Qué es un Comité de Contraloría Social y quiénes lo integran?

**Es una forma de organización social** que tiene como finalidad dar seguimiento, supervisar y vigilar la ejecución de los programas a cargo de las dependencias o entidades de la Administración Pública, así como de la correcta aplicación de los recursos asignados.

**Los integrantes de un Comité de Contraloría Social son beneficiarios del programa social** y deben ser elegidos por mayoría en asambleas comunitarias e integrarse de forma equitativa por mujeres y hombres.

Secretaría de la Función Pública

CONTRALORÍA SOCIAL

CONTRALORÍA SOCIAL
SFP - PUEBLA

# Acciones de los Comités de Contraloría Social

- Solicitar la información pública relacionada con la operación del programa.
- Vigilar la difusión de la información de la operación del programa.
- Vigilar que la aplicación de los recursos públicos sea oportuna, transparente y de acuerdo a las reglas de operación.
- Vigilar la difusión del padrón y que los beneficiarios cumplan con los requisitos para serlo.
- Vigilar que el programa sea aplicado respetando la igualdad entre hombres y mujeres.
- Vigilar que el programa no se utilice con fines políticos, electorales o de lucro.
- Vigilar que exista evidencia del ejercicio de los recursos.
- Vigilar que se cumpla con los periodos de ejecución de las obras o de la entrega de apoyos o servicios.
- Recibir quejas y denuncias sobre la aplicación o ejecución de los programas y vigilar que se les dé atención.
- Registrar en las cédulas de vigilancia los resultados de las actividades de contraloría social realizadas.

Secretaría de la Función Pública

CONTRALORÍA SOCIAL

CONTRALORÍA SOCIAL
SFP - PUEBLA

# ¿Por qué es importante la Contraloría Social?

Porque ayuda a fortalecer a la administración pública.

Porque es el área que ayuda a prevenir irregularidades y actos de corrupción gracias a la vigilancia permanente de las y los Contralores Sociales.

Porque a través de ella, los beneficiarios y la ciudadanía pueden exigir servidores públicos éticos y responsables de sus funciones.

# CONTRALORÍA SOCIAL
## SFP - PUEBLA

**Dirección de Contraloría Social**

*Teléfono: 303.46.00 ext. 292002, 292004, 292008, 292024*

*E-mail: dircontralorias.sfp@puebla.gob.mx*

**Denuncias e inconformidades**

*800 466 37 86*

*prointegridad.puebla.gob.mx*

Gobierno de Puebla

*Hacer historia. Hacer futuro.*